Bobcat®

S510 - S530 - S550 - S570 - S590 - T590 | Das Programm

DIE NEUE GENERATION...

Leistung kombiniert mit Komfort!
Bei den neuen Bobcat Ladern ist ein sichtbarer Unterschied, und einer, den Sie bei der Arbeit bemerken werden.

Ihr Reich ist eine vollständig neu konstruierte Kabine, in der Sie sich wohl fühlen und in der Ihnen eine überlegene Kraft und Hydraulikleistung zur Verfügung steht, um mehr zu tun, es schneller und besser zu tun.

Dank der noch besseren Wartungsfreundlichkeit und dem gänzlich neuen Design-Konzept sind lange Lebensdauer und minimale Standzeiten garantiert.

Das Beste ist nun sogar noch besser!

Premium-Kabine für mehr Bedienkomfort

Bereits jetzt bietet Bobcat die besten Kabinen mit dem größten Innenraum im Markt. Doch als wir unsere Lader neu konstruierten, gingen wir sogar noch einen Schritt weiter. Die neue Kabine ist mit der neuen Positionierung und Gestaltung für bessere Sicht bis jetzt die Beste.
Bobcat vergrößerte den Kabinenraum um 10%, mit mehr Platz für Ihre Arme, Beine, Schultern, Kopf und Füße.
Die Kabine ist nicht einfach nur größer, sondern auch ruhiger. Für eine leisere Arbeitsumgebung wurde der Geräuschpegel in der Kabine um mehr als 60% verringert.

Vorversetzte Kabine: Durch die Vorversetzung der Kabine wird der Fahrerbereich in größere Nähe zu dem Anbaugerät bewegt, und Sie erhalten dadurch einen besseren Überblick über Ihren Arbeitsbereich.

Bessere Sicht: Die Sicht wurde in allen Richtungen deutlich verbessert.
Das Heckfenster ist um 14%, und das Dachfenster um 43% größer.

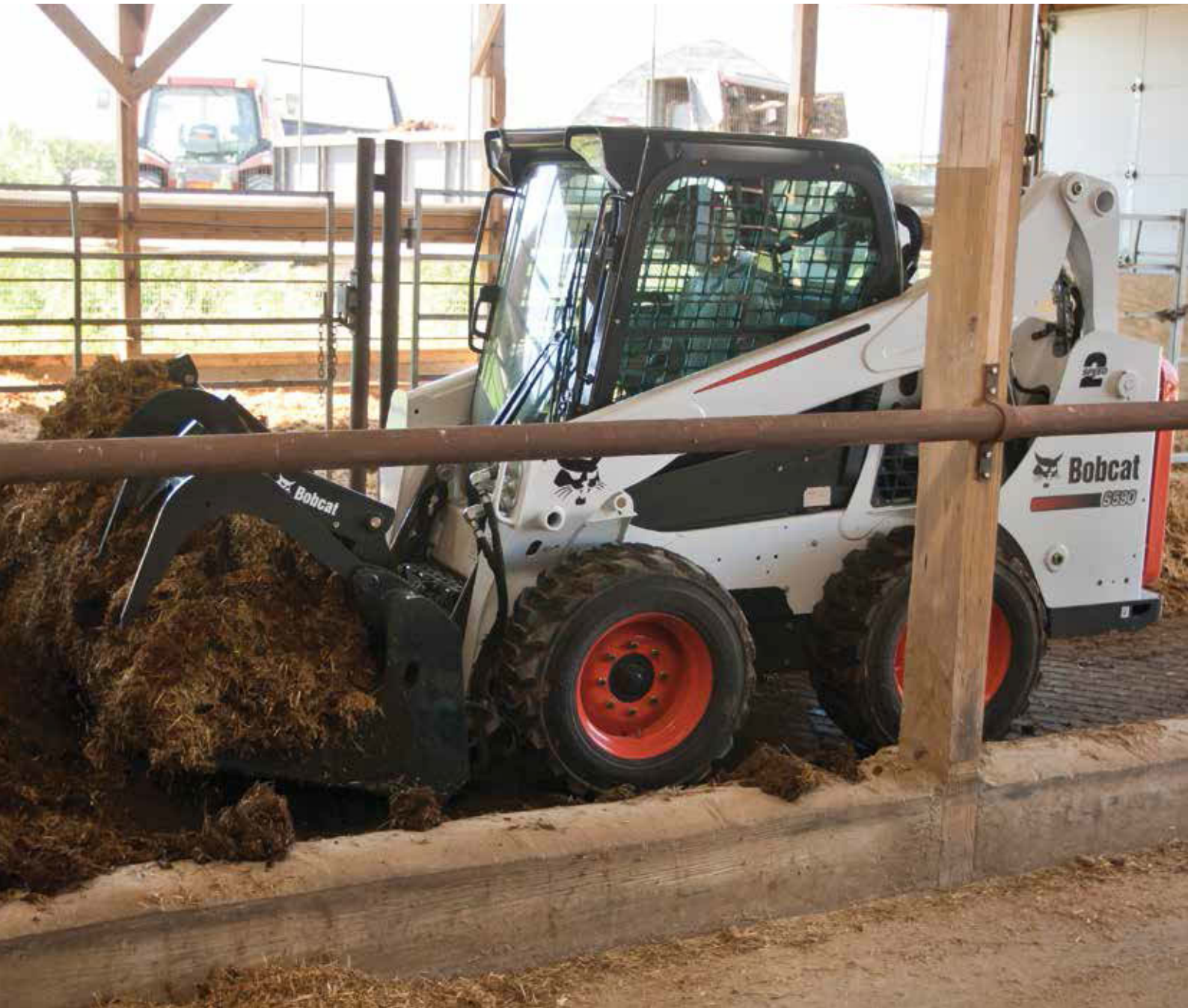

Und wieder eine Stufe höher

Überlegene Leistung

Wenn Sie größte Leistungen bei kleineren Abmessungen wünschen, dann ist dies genau der richtige Lader für Sie. Und wir haben der Maschine noch mehr Power gegeben, mit einer um 20% stärkeren Hydraulik für eine höhere Leistung der Anbaugeräte. Größeres Fassungsvermögen des Kraftstofftanks, leistungsfähigere und hellere Scheinwerfer sowie viele andere Merkmale sorgen dafür, dass Sie bei der Arbeit Zeit und Kraft sparen.

Haltbarkeit

Bobcat Lader sind weltweit für ihre Langlebigkeit bekannt. Dank der robusten Konstruktion, Schutz der Komponenten und dem überlegenen Design lässt der Bobcat Lader andere hinter sich, maximiert die Ausfallsicherheit, bietet mehr Komfort und ist dennoch der am leichtesten und einfachsten zu wartende Lader.

... verändern Sie Ihren Blickwinkel!

Neue vorversetzte Kabine

- Größere Kabine und größere Glasflächen
- Rundum bessere Sicht
- Niedrigerer Geräuschpegel in der Kabine

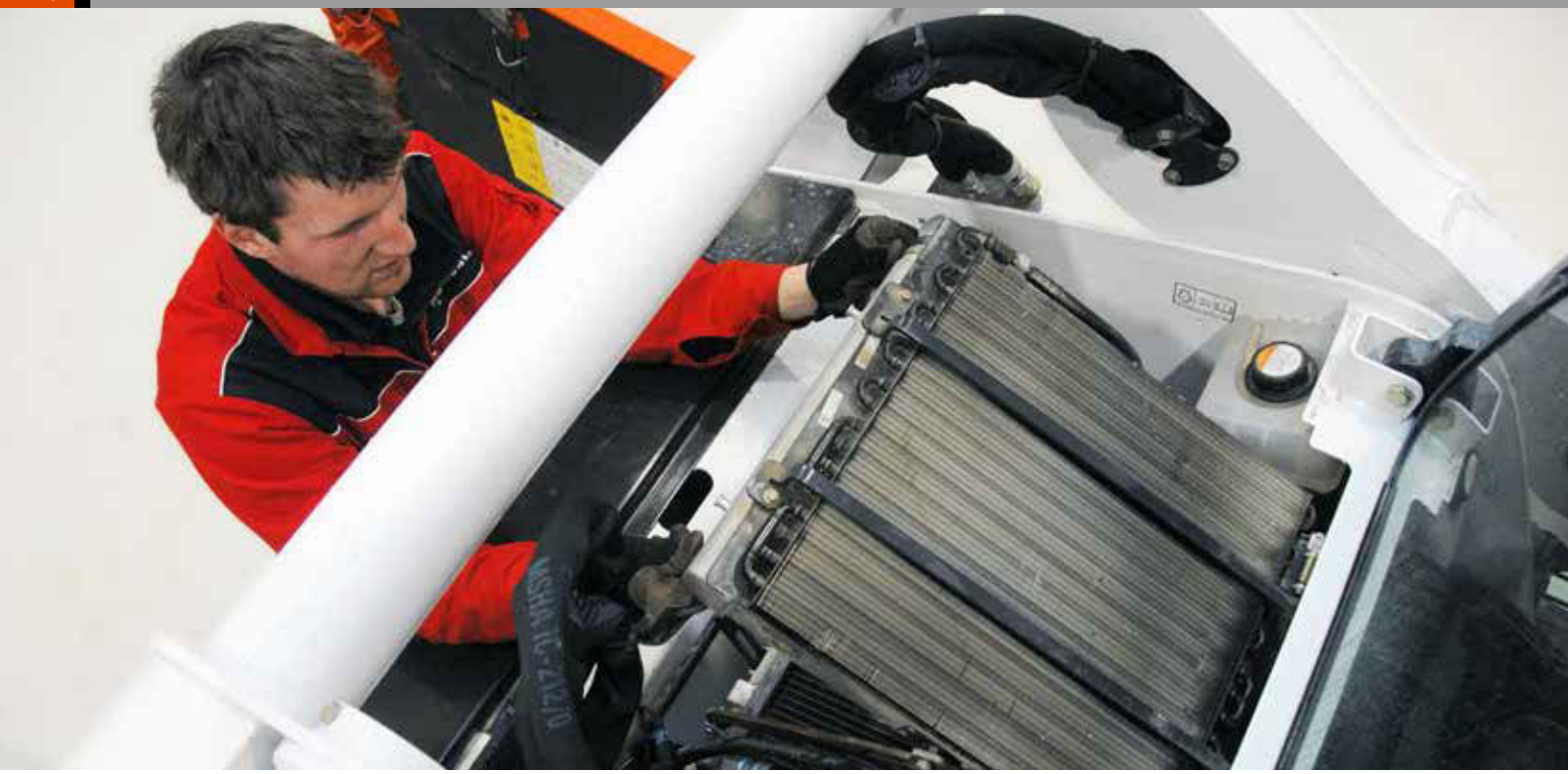

Produktivität und Schutz von A bis Z

Nicht nur der Fahrerbereich, sondern auch Bedienung, Wartung und Konstruktion der Maschine wurden bedeutend verbessert, was eine überlegene Leistungsfähigkeit im kompakten Format zum Ergebnis hat. Neue Ausstattungsmerkmale erhöhen die Betriebszeit, steigern die Ausfallsicherheit und erleichtern die Durchführung von routinemäßigen Wartungsarbeiten.

Leistungsfähigere Hydraulik:
Die Hydrauliksysteme wurden neu konstruiert, so dass sie selbst größere Lader hinter sich lassen und durch schnellere und effizientere Arbeit die Gesamtleistung erhöhen. Leistungsfähigere Standardhydraulik, kombiniert mit niedrigerem Rücklaufdruck und hohem Hydraulikdruck ergeben eine um 20% verbesserte Effizienz.

Mehr Zugkraft:
Die neuen Lader verfügen mehr Zugkraft. Das heißt, Sie verfügen über mehr Schub- und Grabkraft als jemals zuvor.
Leistungsfähigere Hydraulik und bessere Zugkraft ergeben kürzere Taktzeiten.

Wartungsfreie Riemen mit automatischer Nachspannung:
Bei diesen Ladern ist kein Nachspannen von Riemen erforderlich.
Dies gilt auch für Antriebs- und Lichtmaschinenriemen.

Höhere Kühlkapazität und leichtere Reinigung:
Durch das neu konstruierte Kühlsystem erhalten Sie eine effizientere Kühlung mit höherer Kapazität für bessere Leistung und eine längere Maschinenlebensdauer. Außerdem erleichtert der aufklappbare Reinigungszugang das Entfernen von Staub und Rückständen und sorgt dafür, dass Ihr Kühlsystem dauerhaft Höchstleistung erbringen kann.

Größeres Fassungsvermögen des Kraftstofftanks:
Sie können zwischen Tankvorgängen länger arbeiten und dadurch Ihre Produktivität erhöhen.

Einfache Verzurrpunkte der Maschine:
Sichern Sie ihren Lader im Handumdrehen, ohne lange nach schlecht erreichbaren Verzurrpunkten zu suchen. Die neuen Verzurrpunkte sind leicht auffindbar und leicht zugänglich..

Wartungsfreundlichkeit

Durch leichten Zugang zu den Wartungspunkten lässt sich die tägliche Wartung im Handumdrehen erledigen. Die große Hecktür und der quer eingebaute Motor bieten schnellen Zugang von nur einer Seite her. Die kippbare Kabine bietet einfachen Zugang zur Hydraulik. Dies alles ergibt einen unübertroffenen Zugang zu den Routine- und Langzeit-Wartungspunkten.

Lassen Sie Ihre Muskeln spielen mit ...

Stärkerer Hydraulik
Besserer Traktion
Kürzeren Taktzeiten

Komfortkabine

Sobald Sie die Tür des neuen Bobcat Laders öffnen, können Sie den Unterschied sehen, schon bevor die Deckenleuchte und die Scheinwerfer angehen. In dieser Maschine sind Sie von Premium-Ausstattungen umgeben:

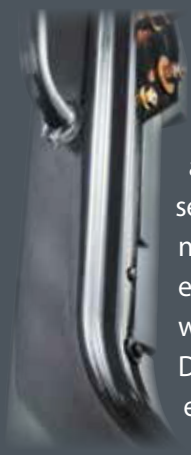

Hermetisch abgedichtete Kabine
Bobcat Lader mit geschlossenen Kabinen verfügen über einen hermetisch abgedichteten Innenraum, der der Beste seiner Klasse ist und dafür sorgt, dass nur ein Minimum an Staub in die Kabine eindringt. Mit einer neuen Gestaltung wird sicher gestellt, dass die einteilige Dichtung um die Kabinentür herum für eine dichte Passung komprimiert wird. Die Druckbeaufschlagung der Kabine sorgt für eine komfortablere Arbeitsumgebung.

Verbesserte Sitzverstellung: Der verstellbare Sitz ist um zusätzliche fünf Zentimeter vorwärts/rückwärts verstellbar, um verschiedene Fahrer aufzunehmen.

Flexible Positionierung des Joysticks: Die Joystick-Halterungen bei unseren SJC-Maschinen können je nach Wunsch des Fahrers vorwärts und rückwärts verschoben werden.

Am Sitz montierte Joysticks: Bei Maschinen mit Joystickbedienung (SJC) sind die Joysticks am Sitz angebracht. Die Joysticks bewegen sich gemeinsam mit dem gefederten Sitz auf und ab. Dadurch werden Armbewegungen und Ermüdung verringert.

Leiser Betrieb
Die Geräuschpegel
wesentlich niedrige
Geräuschpegel für
Betrieb, verbesserte
sowie höhere Produ
für bessere Isolieru

Leicht zu öffnend
Seitenfenster: Zie
Fensterknopf, um
Stellungen zu schie
von Ihnen gewüns
Luftzirkulation.

Mehr Ellenbogen
Die Fenster sind au
Überrollschutzes a
zusätzliche Ellenbo
viel schnellere Rein

Größerer Federw
Abwärtsrichtung is
besseres Fahrverha

sind bei den neuen Bobcat Ladern
er. Um mehr als 60% niedrigere
einen angenehmeren, komfortablen
e Kommunikation auf der Baustelle
uktivität. Neue Motoraufhängungen
ng gegen Geräusche und Vibrationen.

es und zu schließendes
hen Sie einfach den neuen
das Seitenfenster in fünf einrastbare
eben. Das Fenster bleibt genau in der
chten Stellung für eine gleichmäßige

freiheit, leichtere Reinigung:
f der Außenseite des ROPS
ngebracht, wodurch in der Kabine
genfreiheit geboten wird und eine
igung der Fenster möglich ist.

eg: Der Sitzverstellweg in Auf- und
t um 33% vergrößert, was für Sie ein
alten und mehr Komfort bedeutet.

Deluxe-Instrumententafel mit Farb

Diese intelligente Bobcat-Option hilft Ih
schlüssellosem Start, Diebstahl zu verm
sorgt für besseren Betrieb durch Überw
interaktive Funktionen. Ein neuer 7" (18
LED-Bildschirm mit leicht ablesbaren An
Ihnen ein schnelles Erfassen der laufend

Kontrollieren Sie Ihre Produktivitä

Anbaugeräte mit dem neuen Anbaug
Identifizierungsmodul (ACD) sind wie

- Betriebsstundenzähler mit Speicher im ACD-Modul
- 2 Arbeitsuhren / zurücksetzbar

Heizung und Klimaanlage: Die Bedi
Heizung und Klimaanlage äußerst pra
angebracht. Sie sind außerdem beleu
Sie Temperatureinstellungen auch be
Lichtverhältnissen überprüfen könner
Düsen richten den Luftstrom genau d
benötigen (optional bei einigen Mode

anzeige:
nnen mit
eiden, und
vachungs- und
cm) Vollfarben-
nzeigen ermöglicht
den Funktionen.

t
eräte-
folgt ausgestattet:

enelemente für
ktisch vorne
chtet, so dass
i schlechten
n. Die verstellbaren
ahin, wo Sie ihn
ellen).

Radio-Vorinstallation und 12-Volt-Steckdose:
Alle unsere Lader können leicht mit einem Stereoradio ausgerüstet werden.
Das Radio ist mit einer AUX-Audiobuchse ausgestattet, die für einen MP3-Player oder ähnliche Geräte vorgesehen ist.
Und da die Kabine Ihr Büro ist, haben wir eine 12-Volt-Steckdose zum Aufladen von Ihrem Handy, MP3-Player oder anderem Zubehör eingebaut.

Angenehm bedienbarer Gashebel: Der Gashebel befindet sich vor dem Fahrer auf dem rechten Eckpfosten der Kabine und ist bequem zu erreichen und zu bedienen.

Bessere Sicht: Die Bedienungsschalter sind an den Eckpfosten der Kabine angebracht. Dadurch sind wichtige Bedienelemente direkt vor Ihnen positioniert. Und, Sie haben eine bessere Sicht auf die angehobenen Hubarme durch das größere Dachfenster.

Praktische Ablagemöglichkeiten:
In der gesamten Maschine wurden neue Ablagebehälter integriert. Bewahren Sie Gegenstände da auf, wo es für Sie am angenehmsten ist, rechts oder links von Ihnen.

Mit Gegengewichtsvorbereitung:
Die neuen Bobcat Lader werden mit eingelassenen Bohrungen zur Montage von Gegengewichten ausgeliefert, wodurch Sie die Hubleistung bei bestimmten Anbaugeräten erhöhen können.

Leistungsfähige Scheinwerfer:
Die Lichtausbeute ist jetzt um 50% erhöht. Das neue Beleuchtungssystem gibt einen hochintensiven Lichtstrahl aus, der einen breiteren Arbeitsbereich um den vorderen Teil der Maschine herum ausleuchtet.

Geschützte Hecktür:
Der untere hintere Rahmen ragt über die Hecktür hinaus und schützt sie vor Hindernissen, Kratzern und Unebenheiten auf der Baustelle.

Abnehmbare Schlauchführung:
Beim Wechsel von Anbaugeräten ist es einfach, die Hydraulikschläuche korrekt zu verlegen, wodurch sie besser geschützt sind.

Geschützte Schnellkupplungen:
Die integrierten, druckentlasteten Schnellkupplungen sind direkt auf der Frontplatte des Hubarmes angebracht, ohne Schläuche, die beschädigt werden können. Die Kupplungen sind auch mit einem Schutz umgeben, der über die Kupplungen hinausragt.

Maximierung der Ausfallsicherheit

Kein anderer Hersteller kann so viele praxiserprobte Ausstattungsmerkmale vorweisen, um Ihnen im Einsatz mehr Ausfallsicherheit zu bieten.
Merkmale wie z. B. die automatische Motor/Hydraulik-Notabschaltung und Batterieschutz, Borddiagnose und abgedichtete Steckverbinder. Ausfallsicherheit bedeutet nicht nur, dass Sie länger am Einsatzort bleiben können, sondern auch, dass Ihre Investition durch einen höheren Wiederverkaufswert geschützt wird.

Wartungsfreier Kettenkasten

Der robuste Bobcat-Kettenkasten ist weltweit der einzige wartungsfreie Kettenkasten, mit einer exklusiven "bow-tie" Antriebskonstruktion, festen Achsrohren, stärkeren Achsen und komplett abgedichteten Lagern. Bobcat Lader sind mit vorgedehnten #80 Endlos-Hochleistungsketten (HSOC), mit dicken Seitenverbindungsplatten und gehärteten Bolzen ausgerüstet. Diese Ketten sind um 38% stärker als die von anderen Herstellern verwendeten.
Das Ergebnis? Kein Nachspannen erforderlich, niemals.

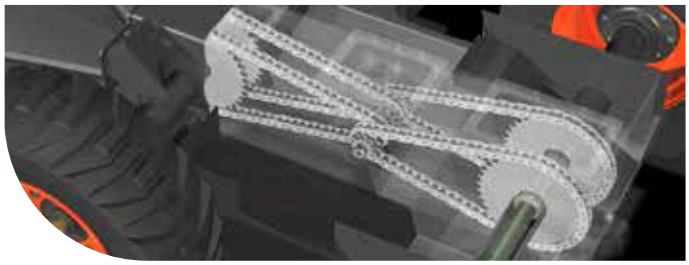

Einfache Wartung, weniger Standzeiten

Durch minimierte Ausfallzeit haben Sie in Sachen Produktivität die Nase vorn.
Routinemäßige Wartungsarbeiten machen einen großen Unterschied aus, und deshalb sorgen wir dafür, dass die entscheidenden Hydraulik- und Hydrostatikkomponenten für Sie leicht zugänglich sind.

Roller Suspension™ (Laufrollenfederung)

Das dauerhafte, als Sonderausstattung erhältliche Ganzstahlrollen-(Roller Suspension™)-Fahrwerk sorgt für ein komfortableres Fahrverhalten und hält extremen Bedingungen und Materialien stand, was Ausfallzeiten und kostspielige Reparaturen reduziert.

ROLLER SUSPENSION™

Geschmiedete Stahlrollen und Leiträder

Durch Laufrollen mit Dreifachflansch und Einflansch-Leiträder springen Raupen nicht so leicht ab.
Einflansch-Leiträder sind außerdem nicht so schmutzanfällig wie solche mit Doppelflansch.
Dank permanenter Versiegelung und Dauerschmierung ist bei Bobcat Laufrollen und Leiträdern keine routinemäßige Wartung erforderlich.

Bobcat®

		S510	S530	S550	S570	S590	T590
LADER							
Laderserie		M-Serie	M-Serie	M-Serie	M-Serie	M-Serie	M-Serie
Hubweg		Radial	Vertikal	Radial	Vertikal	Vertikal	Vertikal
Nutzlast (ISO 14397-1)	kg	810	869	894	944	998	956 / 992 ††
Kipplast (ISO 14397-1)	kg	1620	1737	1788	1888	1996	2732 / 2834 ††
Höhe bis Schaufelzapfen	mm	2908	3023	2908	3023	3023	3023
GRÖSSE UND GESCHWINDIGKEIT							
Betriebsgewicht*	kg	2686	2815	2841	2900	3054	3757 / 3570 ††
Transportgewicht		2343	2476	2503	2650	2710	3418 / 3252 ††
Länge mit Standardschaufel	mm	3378	3378	3378	3378	3378	3378
Schaufelbreite	mm	1727	1727	1727	1727	1727	1727
Kabinenhöhe	mm	1972	1972	1972	1972	1972	1972
Fahrgeschwindigkeit (niedrig)	km/h	11,8	11,8	11,8	11,8	11,6	11,8
Fahrgeschwindigkeit (hoch**)	km/h	17,3	17,3	17,3	17,3	17,3	-
MOTOR							
Typ		Saugmotor	Saugmotor	Turbo	Turbo	Turbo	Turbo
Kraftstoff / Kühlung		Diesel / Wasser	Diesel / Wasser	Diesel / Wasser	Diesel / Wasser	Diesel / Wasser	Diesel / Wasser
Maximale Leistung bei U/min (SAE J1995)	kW/PS	36,4 / 48,8 (bei 2800 U/min)	36,4 / 48,8 (bei 2800 U/min)	45,5 / 61,0 (bei 2700 U/min)	45,5 / 61,0 (bei 2700 U/min)	49,2 / 66,0 (bei 2700 U/min)	49,2 / 66,0 (bei 2700 U/min)
Drehmoment bei U/min (SAE J1995)	Nm	150,0 (bei 1700 U/min)	150,0 (bei 1700 U/min)	201,0 (bei 1425 U/min)	201,0 (bei 1425 U/min)	218,0 (bei 1425 U/min)	218,0 (bei 1425 U/min)
Anzahl Zylinder / Hubraum	cm^3	4 / 2196	4 / 2196	4 / 2600	4 / 2600	4 / 2600	4 / 2600
Kraftstofftank	l	93,7	93,7	93,7	93,7	93,7	93,7
TRAKTION							
Standardreifen		10 x 16,5, 10 Lagen, Hochleistungsreifen	10 x 16,5, 10 Lagen, Hochleistungsreifen	10 x 16,5, 10 Lagen, Hochleistungsreifen	10 x 16,5, 10 Lagen, Hochleistungsreifen	10 x 16,5, 10 Lagen, Hochleistungsreifen	–
Raupenbreite Standardausrüstung / Sonderausrüstung	mm	–	–	–	–	–	320 / 400
AUSFALLSICHERHEIT							
Achsfett		Nie	Nie	Nie	Nie	Nie	–
Achsendichtungsschutz		Std	Std	Std	Std	Std	–
Kettenjustierung erforderlich		Nie	Nie	Nie	Nie	Nie	–
Bobcat SmartFAN™		Std	Std	Std	Std	Std	Std
Zweiwege-Kühlung		Std	Std	Std	Std	Std	Std
Maschinen-Abschaltschutz		Std	Std	Std	Std	Std	Std
BEDIENUNG - OPTIONEN							
Bobcat Standard (Pedale / Lenkhebel)		Std	Std	Std	Std	Std	Std
AHC-Handbedienung		Opt	Opt	Opt	Opt	Opt	Opt
ACS-Steuersystem		Opt	Opt	Opt	Opt	Opt	Opt
SJC-Joystickbedienung		Opt	Opt	Opt	Opt	Opt	Opt
MASCHINENMERKMALE UND -OPTIONEN							
Luftgefederter Schwingsitz		Opt	Opt	Opt	Opt	Opt	Opt
Rückfahralarm		Opt	Opt	Opt	Opt	Opt	Opt
Hupe		Std †	Std †	Std †	Std †	Std †	Std
BICS™-Verriegelungssystem		Std	Std	Std	Std	Std	Std
Kabine mit Heizung		Opt	Opt	Opt	Opt	Opt	Opt
Kabine mit Heizung und Klimaanlage		-	-	Opt	Opt	Opt	Opt
Deluxe-Instrumententafel (inkl. schlüsselloser Start)		Opt	Opt	Opt	Opt	Opt	Opt
Hydraulische Schaufelparallelführung		Std †	Std †	Std †	Std †	Std †	Std †
Mechanische Sitzfederung		Std †	Std †	Std †	Std †	Std †	Std
Vordere und hintere Arbeitsscheinwerfer		Std	Std	Std	Std	Std	Std
Radio		Opt	Opt	Opt	Opt	Opt	Opt
Kabinenstruktur mit ROPS/FOPS-Zulassung		Std	Std	Std	Std	Std	Std
Geräuschdämpfungspaket		Std †	Std †	Std †	Std †	Std †	Std
2 Fahrstufen		Opt	Opt	Opt	Opt	Opt	-
Motorblockheizung		Opt	Opt	Opt	Opt	Opt	Opt †
Rundumleuchte oder Stroboskop		Opt	Opt	Opt	Opt	Opt	Opt
Wachsbeschichtung		Std	Std	Std	Std	Std	Std
Feuerlöscher		Opt	Opt	Opt	Opt	Opt	Opt
Straßenzulassung		Opt	Opt	Opt	Opt	Opt	Opt
ANBAUGERÄTEMERKMALE UND -OPTIONEN							
Bob-Tach™-Befestigungssystem		Std	Std	Std	Std	Std	Std
Power Bob-Tach™		Opt	Opt	Opt	Opt	Opt	Opt
Zusatzhydraulik-Fingertippsteuerung		Std	Std	Std	Std	Std	Std
Hydrauliksystemdruck	MPa	23,8	23,8	23,8	23,8	23,8	24,1
Pumpenförderstrom Std. / Hochlstg. bei U/min***	l/min	64,7 / - bei 3167	64,7 / 111,0 bei 3167	64,7 / 111,0 bei 3167	64,7 / 111,0 bei 3167	64,7 / 111,0 bei 3167	64,7 / 111 bei 3167
Druckentlastung Hydraulik-Schnellkupplungen		Std	Std	Std	Std	Std	Std
Geschwindigkeitsregelung		Std (mit SJC)	Std (mit SJC)	Std (mit SJC)	Std (mit SJC)	Std (mit SJC)	Std (mit SJC)
GERÄUSCH- UND VIBRATIONSWERTE							
Umstehende: Geräuschpegel - L_{WA} (EU Richtlinie 2000/14/EC)	dB	102	101	101	101	101	103
Geräuschpegel am Ohr des Fahrers - L_{PA} (EU Richtlinie 2006/42 /EC)	dB	87,2	85,4	84,7	83,8	83,4	81,9
Körpervibration (ISO 2631–1)	m/s^2	0,82	0,71	0,59	0,70	0,70	0,84
Hand-/Armvibration (ISO 5349–1)	m/s^2	1,44	1,19	2,14	1,22	0,84	2,29

(*) Grundgerät mit Schaufel, Fahrer und vollem Tank
(**) Siehe "2 Fahrstufen", optional je nach Modell
(***) Pumpenkapazität Hochleistungssystem bei 100% Wirkungsgrad
(†) Europäische Modelle (CE)
(††) Mit Roller Suspension / ohne Roller Suspension

	S510	S530	S550	S570	S590	T590
REIFENOPTIONEN						
Hochleistungsreifen	Std	Std	Std	Std	Std	–
Hochleistungsreifen, spurversetzt	Opt	Opt	Opt	Opt	Opt	–
Poly-Fill-Hochleistungsreifen						–
Super-Breitreifen	Opt	Opt	Opt	Opt	Opt	–
Super-Breitreifen, spurversetzt						–
Extremreifen	Opt	Opt	Opt	Opt	Opt	–
Poly-Fill-Extremreifen	Opt	Opt	Opt	Opt	Opt	–
ANBAUGERÄTE						
Schwenkbesen	X	X	X	X	X	X
Erdbohrer	X	X	X	X	X	X
Anbaubagger	X	X	X	X	X	X
Ballenforke	X	X	X	X	X	X
Planierkasten	X	X	X	X	X	X
Buschsäge	X	X	X	X	X	X
Brushcat™ Rotationsmäher	X	X	X	X	X	X
Bau- und Industrieschaufel	X	X	X	X	X	X
Düngerschaufel	X	X	X	X	X	X
Universalschaufel	X	X	X	X		
Niedrig-Profil Schaufel	X	X	X	X	X	X
Schneeschaufel	X	X	X	X	X	X
Schaufeladapter	X	X	X	X	X	X
4-in-1 Schaufel	X	X	X	X	X	X
Betonpumpe				X	X	X
Unterschneidmesser	X	X	X	X	X	X
Planierschild	X	X	X	X	X	X
Anbaudumper	X	X	X	X	X	X
Schlegelmäher	X	X	X	X	X	X
Mehrzinkenforke	X	X	X	X	X	X
Anbaugrader	X	X	X	X	X	X
Agrar-Universalgreifer	X	X	X	X	X	X
Universalgreifer	X	X	X	X	X	X
Hydraulikhammer	X	X	X	X	X	X
Nivellierrechen	X	X	X	X	X	X
Steinsammelschaufel	X	X	X	X	X	X
Mischschaufel			X	X	X	X
Palettengabeln	X	X	X	X	X	X
Palettengabeln, hydraulisch	X	X	X	X	X	X
Kaltfräse	X	X	X	X	X	X
Salz- und Sandstreuer	X	X	X	X	X	X
Aufreißer	X	X	X	X	X	X
Schaber	X	X	X	X	X	X
Schneeschild	X	X	X	X	X	X
Schnee-V-Schild	X	X	X	X	X	X
Schneefräse	X	X	X	X	X	X
Rasenausroller	X	X	X	X	X	X
Kraftrechen	X	X	X	X	X	X
Heckabstützungen	X	X	X	X	X	X
Stahlraupen	X	X	X	X	X	–
Baumstumpffräse			X	X	X	X
Kehrschaufel	X	X	X	X	X	X
Bodenfräse	X	X	X	X	X	X
Tilt-Tatch	X	X	X	X	X	X
Baumverpflanzer	X	X	X	X	X	X
Grabenverdichter	X	X	X	X	X	X
Grabenfräse	X	X	X	X	X	X
Universal-Anbaurahmen	X	X	X	X	X	X
Vibrationswalze	X	X	X	X	X	X
Wassertank-Satz	X	X	X	X	X	X
Radsäge			X	X	X	X
Kehrbesen	X	X	X	X	X	X
Holzshredder (Häcksler)			X	X	X	X

Änderungen der technischen Daten und Konstruktionsänderungen vorbehalten. Bilder von Bobcat-Produkten zeigen nicht unbedingt die Standardausrüstung.

www.bobcat.eu

Bobcat®

©2013 BOBCAT B 4474330-DE (03-13)

DI CE - Drève Richelle 167 - B-1410 Waterloo, Belgium