



ALBERS
FÖRDERTECHNIK GmbH & Co. KG

Angebot

Magni HTH 25.11 (92511-25)

Bauart:	Teleskopstapler drehbar
Tragfähigkeit:	25000 kg
Baujahr	2025
Betriebsstunden:	6 Std
Antriebsart:	Diesel
Masttyp:	Teleskop
Hubhöhe:	10500 mm
Bauhöhe:	3000 mm
Freihub:	0 mm
Gabelzinken:	0 mm
Technisch:	Neu
Optisch:	Neu
Bereifung vorne:	18,00 - R 25
Bereifung hinten:	18,00 - R 25
Sonderausstattung:	3. Ventil, Heizung, STVZO Zulassung, Vollkabine, Klimaanlage

Anbaugeräte:

Endkundenpreis: auf Anfrage zzgl. MwSt
*ab Standort - Zwischenverkauf vorbehalten
werkstattgeprüft - UVV neu abgenommen*

Kontakt: Albers Fördertechnik GmbH & Co. KG
Hebelermeer 93
49767 Twist
Verkauf: Herr Esders
Telefon: +49 (0)5935/70557-11
Mobil: +49 (0)151/54437244
Fax: +49 (0) 5935/70557-29
USt-ID-Nr. DE252438094

t.esders@albers-foerdertechnik.de

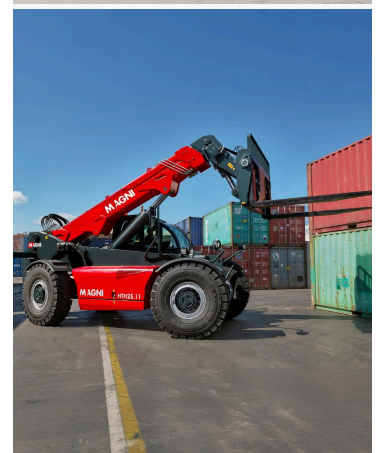
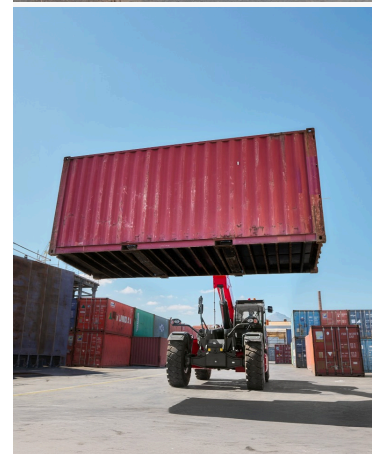
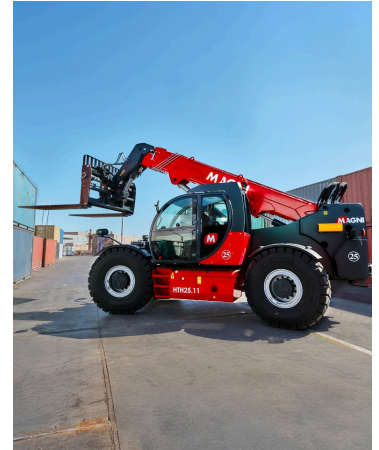



ALBERS

FÖR

PH &
KG

